



FILACAP
CAIXA POSTAL 06
CACHOEIRA PAULISTA-SP
12630-970 BRASIL

E-mail: ac.filacap@gmail.com

ATENÇÃO COLABORADOR(A): mantenha em dia sua Contribuição para continuar a receber a revista FILACAP (impressa). Informações pelo e-mail acima.

***CAMPANHA DE NOVOS ASSINANTES DA REVISTA FILACAP (válida somente para o território brasileiro):** assine agora a revista FILACAP e receba, como cortesia, a edição 201 mais uma Edição Especial (assinando por dois anos receba, como cortesia, a edição 200, 201 e mais uma Edição Especial). Informações e-mail: ac.filacap@gmail.com. Promoção válida até 15.08.2020.

Boletim Eletrônico nº 209 - JULHO/2020

FILATELIA – NOVIDADES



***BRASIL- 08.07.2020, Combate à COVID-19 (Emissão Postal Especial).** *Detalhes Técnicos-* Edital nº 8; arte: Alan Magalhães; processo de impressão: ofsete; Papel: clichê gomado; bloco com 6 selos; valor facial: R\$ 2,05; tiragem: 60.000 blocos; área de desenho: 38 mm x 38 mm; dimensão do selo: 38 mm x 38 mm; dimensão do bloco: 200 mm x 150 mm; picotagem: 11,5 x 11,5; locais de lançamento: Brasília/DF, Belo Horizonte/MG e Fortaleza/CE; impressão: Casa da Moeda do Brasil. **Sobre o Bloco-** A arte do bloco possui o mapa-mundi aplicado no fundo azul e verde, cores que remetem calma e esperança. Na parte superior estão elementos figurativos na forma do Coronavírus. Frases motivacionais estão escritas na vinheta. Os selos são ilustrados por detalhados elementos que compõe os seis tópicos abordados: meios de comunicação, principais sintomas da COVID-19, serviços essenciais, profissionais da saúde, ciência e tecnologia e unidades de terapia intensiva. O centro da vinheta ilustra a sociedade civil e contém ainda pictogramas com algumas recomendações de conduta durante a pandemia. Na parte inferior da vinheta, outros pictogramas complementando recomendações e prevenções. Finalizando, na base do bloco está inserida a frase “Seja consciente, seja responsável, seja solidário”, marcando o atual momento em que esta emissão está sendo lançada. Foi utilizada técnica de ilustração vetorial.



***BRASIL- 14.07.2020, Postcrossing (Emissão Postal Especial). Detalhes Técnicos-** Edital nº 9; arte: Daniel Lourenço; processo de impressão: ofsete; papel: cuchê autoadesivo; apresentação: folha com 20 selos; valor facial: R\$ 2,45; tiragem: 600.000 selos; área de desenho: 65 mm x 32 mm; dimensão do selo: 65 mm x 32 mm; picotagem: semicorte com “BR”; local de lançamento: São Paulo/SP; impressão: Casa da Moeda do Brasil. **Sobre o Selo-** A ilustração do selo mostra duas pessoas trocando postais. Para demonstrar a aleatoriedade da prática, postais foram colocados como se estivessem caindo de ambos os lados. A arte retrata Lisboa, capital do país onde foi criado o Postcrossing, e Paris, cujo monumento Torre Eiffel é um ponto turístico reconhecível em qualquer lugar do mundo. Um dos postais que aparecem no selo retrata o Rio de Janeiro com o Cristo Redentor. Deste modo, o Brasil também está representado. A linha pontilhada que passa por todo o selo remete às viagens pelo mundo e também ao globo terrestre. As técnicas utilizadas foram nanquim, aquarela, marcador e lápis de cor.



***ALDERNEY (GUERNSEY)- 19.08.2020, #Alderney Spirit (4 selos).**



***ALEMANHA- 07.05.2020, Novos Esportes Olímpicos (minifolha 3 selos)**



***ANDORRA (CORREIO ESPANHOL)- 03.02.2020, Bandeira de Andorra (1 selo). 11.02.2020, 27ª Cúpula Ibero-Americana Andorra 2020 (1 selo). 06.03.2020, Série Mulheres de Andorra – Carolina Plandolit Peelati (1 selo). Cultura Popular - Colares de lobo (1 selo). 14.05.2020, Europa 2020 – Antigas Rotas Postais (1 selo).**



*ARGÉLIA- 25.01.2020, Sítios Arqueológicos da Argélia (3 selos). 22.02.2020, Aves (3 selos).



*COREIA (ROK)- 26.03.2020, Palácios Reais (4 selos). 16.04.2020, 100 Anos da Universidade Feminina de Doksung (1 selo). 29.05.2020, Ano Internacional de Fitossanidade (1 selo). 05.06.2020, 100 Anos da Batalha de Bongdong (1 selo).



*DJIBUTI- 27.02.2020, a) 60 Anos do Nascimento de Ayrton Senna (minifolha com 4 selos; bloco): 100 Anos do Nascimento do Papa João Paulo II (minifolha; bloco).



*GRÃ-BRETANHA- 09.07.2020, Dia Mundial do Rock - Queen (selos, blocos, cadernetas, etc.).



*GRÉCIA- 08.04.2020, Antigos Teatros Gregos (5 selos).



*GUERNSEY- 19.08.2020, #GuernseyTogether (8 selos).



*GUINÉ-BISSAU- 27.02.2020, 60 Anos do Nascimento de Ayrton Senna (3 selos; bloco).

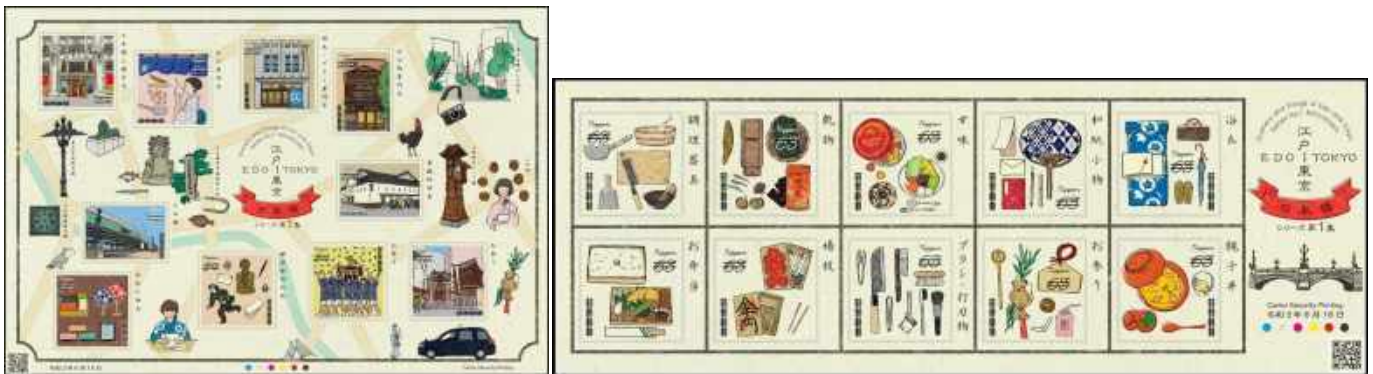

*JAPÃO- 16.06.2020, Paisagens e coisas de Edo e Tóquio (2 minifolhas).



*MACEDÔNIA DO NORTE- 09.03.2020, a) Estações Espaciais (minifolha); b) 400 Anos da invenção do Submarino por Cornelius Drebbel, 1572-1633 (1 selo) . 09.04.2014, a) Adesão da Macedônia do Norte à OTAN (1 selo); b) Transporte – Bonde (1 selo). 05.05.2020, Kenzo Tange, 1913-2005 (1 selo). 08.05.2020, Macedônia do Norte na União Europeia (2 selos).



*MALTA- 09.07.2020, EuroMed – Gastronomia Tradicional do Mediterrâneo (3 selos).



*MARRCOS- 13.07.2020, EuroMed – Gastronomia Tradicional do Mediterrâneo (2 selos).



*MÔNACO- 03.06.2020, Solidariedade Campanha de Combate ao COVID-19 (1 selo). 11.06.2020, a) 250 Anos do Nascimento de Ludwig van Beethoven (1 selo); b) Museu Oceanográfico de Mônaco – Recife de corais (bloco). 25.06.2020, a) SEPAC – Obras primas da Coleção Nacional (1 selo); b) Locais Históricos dos Grimaldi de Mônaco (1 selo). 07.07.2020, a) Exposição Felina Internacional (1 selo); b) Antigas Fortalezas dos Grimaldi (1 selo).



*PORTUGAL- 29.06.2020, 800 Anos das Inquirições Gerais de D. Afonso II (2 selos; bloco). 10.07.2020, EuroMed – Gastronomia Tradicional do Mediterrâneo (2 selos).

MOEDAS – NOVIDADES



***BARBADOS**- 2020, Cavalo-marinho. Informações- valor facial: 1 Bds\$ (Dólar de Barbados); material: Ag 999/1000; diâmetro: 39,0 mm; peso: 31,1 g; produção: 10.000 peças.



***CAZAQUISTÃO**- 2020, 75 Anos da Grande Guerra Patriótica (II Guerra Mundial). Informações- valor facial: 100 Tenge (KZT); material: Cu-60%, Ni-20% e Zn-20%; diâmetro: 31,0 mm; peso: 11,17 g; produção: 100.000 peças.



***ITÁLIA**- 2020, Departamento Nacional de Bombeiros. Informações- valor facial: 2 EUR; material: anel externo- CuNi e disco central- 3 camadas: Ni-liga Cu-Zn, Ni e Ni-liga Cu-Zn; diâmetro: 25,75 mm; peso: 8,50 g.



***LITUÂNIA**- 2020, Aukštaitija. Informações- valor facial: 2 EUR; material: anel- Cu-75% cobre e Ni-25% e núcleo: Cu-75%, Zn-20% e Ni-5%; diâmetro: 25,75 mm e peso: 8,5 g; produção: 500.000 peças.



***MALTA-** 2020, 75 Anos do Fim da 2ª Guerra Mundial. Informações- valor facial: 10 EUR; material: Ag 925/1000; diâmetro: 38,61 mm; peso: 28,28 g; produção: 2.000 peças.



***NORUEGA-** 19.06.2020, 100 Anos do Nascimento de Anne-Cath. Vestly. Informações- valor facial: 20 Coroas (NOK); material: ouro nórdico (CuZnAl); diâmetro: 27,50 mm; qualidade: BU e UNC.

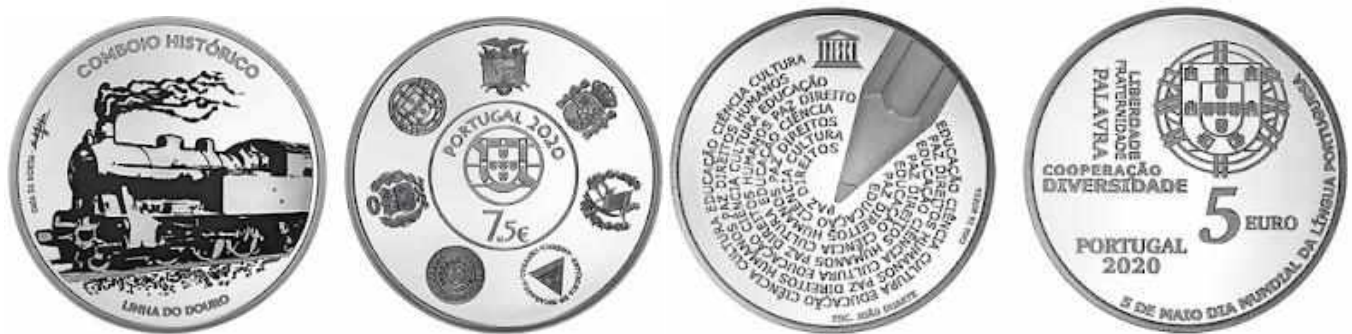

***PORTUGAL-** 30.06.2020, a) Comboio Histórico – Linha Douro. Informações- valor facial: 7,50 EUR; material: Ag 500/1000; diâmetro: 32,5 mm; peso: 13,5 g; produção: 20.000 peças. b) Dia Mundial da Língua Portuguesa. Informações- valor facial: 5,00 EUR; material: Ag 925/1000; diâmetro: 30,0 mm; peso: 14,0 g; produção: 2.000 peças.



***RÚSSIA-** 30.06.2020, Trabalhador metalúrgico. Informações- valor facial: 10 Rublos (RUB); material: aço galvanizado; diâmetro: 22,0 mm; peso: 5,63 g; produção 1.000.000 peças UNC.

CÉDULAS – NOVIDADES



***BANGLADESH**- 2020, cédulas (com novo ano) de 500 Taka (BDT) - 152 mm x 65 mm e 1.000 Taka (BDT) – 160 mm x 70 mm.



***HUNGRIA**- 2020, cédula (com novo ano) de 2.000 HUF (1154 mm x 70 mm).



***IRLANDA DO NORTE**- 20.07.2020, cédula de 20 GBP emitida pelo Danske Bank.



***OMÃ**- 07.2020, cédula de 50 OMR durante as Comemorações do 50º Dia Nacional de Omã.

CARTOFILIA



***BRASIL EM POSTAIS-** Nossa homenagem através dos postais a SÃO LUÍS, a bela capital do Maranhão. São edições da Mercator: Hotel São Francisco (ref. 02) e Sobrados coloniais (ref. 85); da Edicard: Praça João Lisboa (ref. 380-12), Catedral (ref. 380-17), Avenida Dom Pedro II (ref. 380-19) e Azulejos coloniais (ref. 380-25), da Ambrosiana: Igreja Nossa Senhora do Carmo (ref. 1698-P) e da Brasilcolor: Praia de Aracagi com Recanto do Peixoto. Postais da Coleção JMP.

***DIVERSOS**

***PROGRAMAÇÃO FILATÉLICA 2020 – EMISSÕES POSTAIS COMEMORATIVAS E ESPECIAIS**

JANEIRO 2020

- Dia 14- Estação Antártica Comandante Ferraz (Emissão Especial): 1 selo; local de lançamento: Estação Antártica.
- Dia 21- Série Signos do Zodíaco: Aquário (Emissão Especial – CFN): 1 selo; local de lançamento: Brasília/DF.

FEVEREIRO 2020

- Dia 20- Série Signos do Zodíaco: Peixes (Emissão Especial – CFN): 1 selo; local de lançamento: Brasília/DF.
- Dia 29- Sistema Solar (Emissão Especial): bloco com 9 selos; locais de lançamento: Brasília/DF e Rio de Janeiro/RJ.

MARÇO 2020

- Data a definir- Mandala com os Signos do Zodíaco (Emissão Especial): 4 selos; local de lançamento: Brasília/DF.

ABRIL 2020

- Dia 23- 150 Anos do Chorinho (Emissão Comemorativa): bloco com 6 selos; locais de lançamento: Brasília/DF e Rio de Janeiro/RJ.

MAIO 2020

- Dia 26- Série Relações Diplomáticas: Brasil – República Tcheca e Eslováquia – Castelos e Ponte (Emissão Especial): se-tenant com 4 selos; local de lançamento: Brasília/DF.

JULHO 2020

- Dia 08- Combate à Covid-19 (Emissão Especial): bloco com 06 selos; locais de lançamento: Belo Horizonte/MG, Brasília/DF e Fortaleza/CE.
- Dia 14- Postcrossing (Emissão Especial): 1 selo; local de lançamento: São Paulo/SP.

AGOSTO 2020

- Dia 24- Série 200 Anos de Independência: Bicentenário da Revolução do Porto (Emissão Comemorativa): 1 selo; local de lançamento: Brasília/DF.

SETEMBRO 2020

- Dia 08- Emissão conjunta Brasil e Israel: Recife/Olinda e Tel Aviv/Yafo (Emissão Especial): 01 selo; locais de lançamento: Brasília/DF e Recife/PE.
- Data a definir- 250º Aniversário de Ludwig van Beethoven (Emissão Comemorativa): 2 selos; local de lançamento: a definir.
- Data a definir- Alfabeto em LIBRAS (Emissão Especial): folha com 30 selos; locais de lançamento: Brasília/DF, Curitiba/PR, Fortaleza/CE, Porto Velho/RO e Rio de Janeiro/RJ.

OUTUBRO 2020

- Data a definir- Natal 2020 (Emissão Comemorativa): 1 selo; locais de lançamento: todos os Estados.
- Data a definir- Centenário do Nascimento de Clarice Lispector (Emissão Comemorativa): peças a definir; locais de lançamento: Recife/PE e Rio de Janeiro/RJ.
- Data a definir- Série Mercosul – Moda Brasileira (Emissão Especial): peças a definir; local de lançamento: São Paulo/SP.

NOVEMBRO 2020

- Data a definir- Viticultura (Emissão Especial): folha com 06 selos; local de lançamento: a definir.
- Data a definir- Xadrez no Brasil (Emissão Especial): a definir; local de lançamento: a definir.
- Data a definir- Centenário da 1ª Medalha de Ouro do Brasil em Olimpíadas (Emissão Comemorativa): 1 selo; local de lançamento: Belém/PA, Brasília/DF e Rio de Janeiro/RJ.

DATAS A DEFINIR:

- Série Relações Diplomáticas: Brasil-Polônia – Centenário das Relações Diplomáticas (Emissão Comemorativa): 1 selo; local de lançamento: a definir.
- Data a definir- Série América – UPAEP: Arquitetura (Emissão Especial): Bloco com 04 selos; local de lançamento: Rio de Janeiro/RJ.

OBSERVAÇÕES:

- I- Conforme Parágrafo 1º do artigo 9º da PORTARIA Nº 3.063/2018/SEI-MCTIC, de 12 de junho de 2018, DOU-14/06/2018, o Ministério da Ciência, Tecnologia, Inovações e Comunicações – MCTIC poderá

promover a inclusão de até oito motivos adicionais ao total eleito pela CFN na Programação Filatélica em curso. Já foram incluídos 02 motivos para 2020.

- II- Conforme Parágrafo 5º do artigo 9º da PORTARIA 3.063/2018/SEI-MCTIC, de 12 de junho de 2018, DOU-14/06/2018, a ECT poderá promover a inclusão de até quatro motivos adicionais ao total eleito pela CFN, na Programação Filatélica em curso. Já foi incluído 01 motivo para 2020.
- III- As emissões Signos do Zodíaco: Aquário e Peixes são uma extensão da série iniciada em 2019, obedecendo o calendário zodiacal.
- IV- Com o adiamento da LUBRAPEX e Olimpíadas Tokio 2020 as emissões previstas para celebrar estes eventos também serão adiadas: Emissão Conjunta Brasil e Portugal – 23ª LUBRAPEX e JAPÃO, TOKIO 2020.

Esta programação está sujeita a alterações. Consulte-a no Blog da Filatelia:

http://blog.correios.com.br/filatelia/?page_id=16182 (Fonte: CORREIOS)

*MOTIVOS ESCOLHIDOS PELA COMISSÃO FILATÉLICA NACIONAL PARA 2021

1. Profissão – Gari;
2. Centenário da descoberta da Insulina;
3. Ano Internacional para eliminação do Trabalho Infantil;
4. Queijos do Brasil;
5. Sesquicentenário da Lei do Ventre Livre;
6. O Auto da Compadecida;
7. Rendas brasileiras; e
8. Fauna brasileira.

Os motivos ganhadores já foram homologados pelo Ministro da Ciência, Tecnologia e Inovação e Comunicações e comporão o Programa de Selos Postais – PSP de 2021. Vale ressaltar que a reunião anual da CFN é um evento quase octogenário, que foi sendo construído ao longo do tempo pelo Estado brasileiro e pelos Correios. Tendo em vista a longa existência desta comissão, que desde sua criação foi responsável por decidir os motivos para os selos comemorativos e especiais, a divulgação do resultado de 2021 é uma excelente oportunidade para aprender sobre a sua história.

*ESCOLHA OS MOTIVOS DOS SELOS PARA 2022

Você já pode apresentar suas sugestões de selos para 2022. Basta se cadastrar, caso ainda não o seja, e incluir a proposta no sistema [Sua Ideia Pode Virar Selo](#). Sua sugestão e a justificativa também poderão ser enviadas para:

Gerência de Filatelia

Setor Bancário Norte, Bloco A, Quadra 1

Edifício Sede dos Correios – 11º andar, ala sul

70002-900 Brasília – DF

Confira ainda no [Blog da Filatelia](#) a atualização da Programação Filatélica 2020 e acompanhe por meio das redes sociais oficiais ([Facebook](#) e [Instagram](#) e [Twitter](#)). (Fonte: CORREIOS)

*FILATURISMO POÉTICO - Percorrendo o Brasil Através das Letras e dos Selos Postais

Luiz Gonzaga Amaral Jr.

Mato Grosso do Sul



Série Bandeiras – Estado do Mato Grosso do Sul – Emissão Brasileira de 19 de novembro de 1983

Localização: Localiza-se no sul da Região Centro-Oeste. Limita-se com cinco estados brasileiros: Mato Grosso (norte), Goiás e Minas Gerais (nordeste), São Paulo (leste) e Paraná (sudeste); e dois países sul-americanos: Paraguai (sul e sudoeste) e Bolívia (oeste).

Área: 357.145,532 km².

População: 2.748.023 habitantes (estimativa IBGE 2018).

Capital: Campo Grande.

Economia: A economia do estado é baseada na agricultura, pecuária, mineração e indústria. A principal área econômica do estado do Mato Grosso do Sul é a do planalto da bacia do Paraná, com seus solos florestais e de terra roxa.



Emissão Mercosul – Turismo – Bonito/MS – Emissão Brasileira de 02 de outubro de 2002.

Clima: Subtropical, tropical de altitude e tropical.

Vegetação: Os cerrados recobrem a maior parte do estado, mas também destaca-se a Floresta Estacional Semidecidual. Há ainda a presença de pampas e Mata Atlântica.

Comidas e Bebidas Típicas: pacu assado recheado com farofa, carne de jacaré, chipa (biscoito parecido com pão de queijo, sendo no formato de ferradura), caldo de piranha, arroz boliviano (arroz preparado com carne moída, queijo, batata, pimentão, milho, banana e vários outros ingredientes), tereré (bebida típica) e carne moída com pequi.

Turismo: Caminhos da Fronteira (região fronteira com o Paraguai), Caminho dos Ipês (região central do estado), Cone Sul (sul e sudeste do estado), Costa Leste, Grande Dourados, Pantanal Sul-mato-grossense, Rota Norte (região norte do estado), Serra da Bodoquena (que abrange a bela cidade de Bonito), Vale das Águas (região sudeste) e Vale do Aporé (região noroeste).

Curiosidade: Com mais de 50 mil indivíduos, o Mato Grosso do Sul possui a quarta maior população indígena do Brasil.

E pra fechar a viagem, bora um pouco de literatura!

Panapaná

Já viram um panapaná?
É uma onda interminável de borboletas
Que pousam sobre o pântano fumegante,
Batendo as asas impacientes,
Sorvendo sais da lama,
Num desassossego
De seres que não cansam.

Já viram um panapaná?
As borboletas formam nuvens,
Miraculoso caudal
De pétalas alaranjadas,
Perdidas e ligeiras,
Em busca de flamas brilhantes.

Crisálidas,
Meninas aladas,
Espíritos viajantes,
Esvoaçam como almas saídas
De estranhas moradas.

Atravessei o panapaná:
Era um banhado,
Um brejo
Banhado de flores,
Virei fada

Do lado de lá.

(Raquel Naveira, nascida em Campo Grande, Mato Grosso do Sul, no dia 23 de setembro de 1957).

Bibliografia:

Sites: <https://www.sogeografia.com.br/Conteudos/Estados/MatoGrossoSul/>
https://pt.wikipedia.org/wiki/Mato_Grosso_do_Sul
<https://www.estadosecapitaisdobrasil.com/mato-grosso-do-sul/culinaria-do-mato-grosso-do-sul/>
https://pt.wikipedia.org/wiki/Turismo_em_Mato_Grosso_do_Sul
<https://www.sabedoriaecia.com.br/brasil/18-curiosidades-e-fatos-peculiares-sobre-o-mato-grosso-do-sul/>

Imagens dos Selos:

Bandeira do Mato Grosso do Sul: <https://www.oselo.com.br/catalogo/> (consulta ano 1983)

Bonito: <https://www.oselo.com.br/catalogo/> (consulta ano 2002)



Emília, do nosso amigo Ivan Murphy, presidente da Internacional Moldovan Philatelic Society, recebeu o envelope comemorativo do bicentenário de Alexandru Ioan Cuza, Príncipe da Moldávia, com o selo e carimbo comemorativos ao evento em um bem preparado envelope com o bloco emitido em 14.11.2008 também em homenagem à ilustre personalidade. O Príncipe Alexandru Ioan Cuza nasceu em 20 de março de 1820 e veio a ser Príncipe da Moldávia, Valáquia e Romênia entre 1859 e 1866. Era um grande diplomata e homem de cultura vindo a desenvolver a região a nível econômico, rural, educacional e cultural. O carimbo, que tem trabalho artístico de Vitaliu Pogolsa, e a ilustração do selo são obras do Museu de História Natural de Iasi, Romênia. Muito obrigado pela gentileza de ser um dos poucos agraciados com esta peça filatélica.

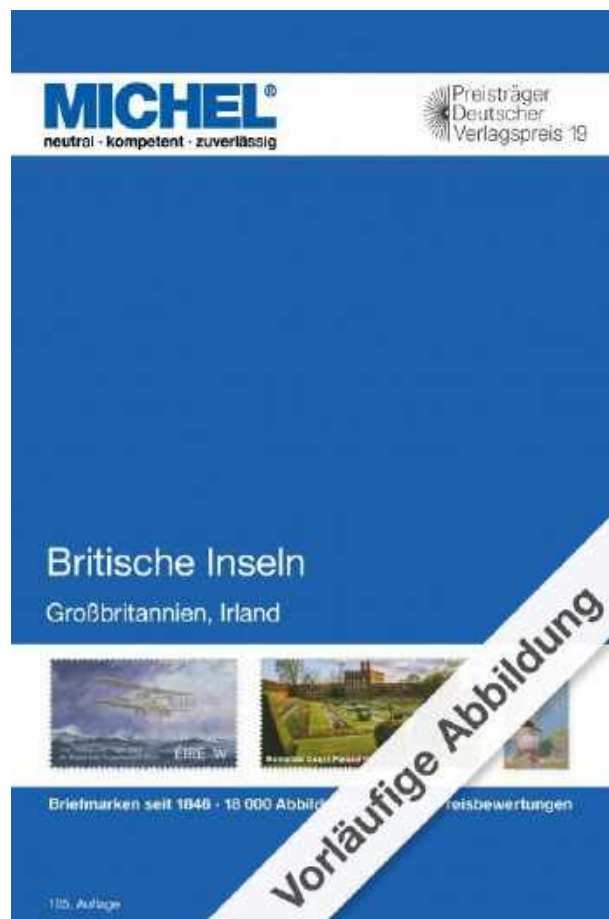

*CATÁLOGO MICHEL ILHAS BRITÂNICAS 2020/2021 (E 13)- Com lançamento previsto para 02.10.2020, Michel apresenta seu novo catálogo incluindo Grã-Bretanha e Irlanda. Com mais de 9.500 imagens coloridas de alta resolução e aproximadamente 41.000 avaliações de preços o catálogo apresenta ampla revisão de preços. A edição está atualizada com novos produtos até MICHEL-Rundschau 9/2020. Esta é a 105ª edição, com aproximadamente 576 páginas, formato: 155 mm x 230 mm e capa dura. Maiores informações sobre este catálogo com os editores: Schwaneberger Verlag GmbH (Fp) · Industriestraße 1 · 82110 Germering · Telefon: +49 (0)89 323 93-02 · Telefax: +49 (0)89 323 93 248 ou no site www.michel.de.

MOVIMENTO ASSOCIATIVO

FILACAP

***ASSOCIADO-** Assinatura - 4 edições: R\$ 50,00; 8 edições: R\$ 100,00. Torne-se um colaborador de nossa entidade que, entre outras atividades culturais, publica a revista **FILACAP**, realiza Exposições, Encontros, palestras em escolas e a divulgação do Coleccionismo em geral. Saiba também como apoiar nossas atividades e como receber a revista **FILACAP** pelo e-mail: ac.filacap@gmail.com. Doações são bem-vindas! Precisamos de sua colaboração. Obrigado por seu apoio!

OBSERVAÇÃO: Solicitamos aos nossos associados que não esqueçam de nos comunicar depósitos realizados para pagamento de assinatura.

***EXTERIOR-** 4 small ads + 4 magazines **FILACAP** + 12 Ads in **FILACAP ON LINE**: US\$ 20.00/ 20.00 EUR – We accept payment in Thematic (Topical) Stamps/Minisheets/Blocks – facial value.

***ATENÇÃO:** mais uma vez solicitamos aos nossos colaboradores que depositaram suas anuidades em uma de nossas contas, o favor de nos comunicar ou enviar, se possível por e-mail, a cópia do comprovante de depósito para encaminhamento à tesouraria da entidade. Obrigado pela cooperação. A revista impressa **FILACAP** somente será enviada aos associados em dia.

*NOSSOS PARCEIROS:



Sociedade Philatelica Paulista
Sede Própria: Largo Paissandu n.º 51 - 17º andar
Cep: 01044-000 - São Paulo - SP - Tel.: (11) 3223-7850
Caixa Postal: 710 - Cep: 01031-970
www.sppaulista.com.br - sppaulista@uol.com.br

*Mais de 100 anos de tradição,
boletins informativos,
vasta biblioteca especializada, centenas de associados,
participação em exposições filatélicas,
palestras mensais.
Junte-se a nós. Faça parte de uma
das maiores entidades filatélicas do Brasil*



AFNB Uma entidade
Associação Filatélica e a serviço do
Numismática de Brasília coleccionador.

Reuniões aos sábados a partir das 14h na sede própria:
SRTVN - Edifício Brasília Rádio Center, Shopping,
Avenida W-3 – Quadra 702 – Bloco P – Sobreloja 10,
Setor B, Brasília/DF, 70719-900. Tel. 61-3328-8446.
A entrada é franca e todos são bem vindos.

Correspondência: Caixa Postal 6261
(Ag. ECT W3 Norte - Quadra 508).
Brasília/DF, 70740-971 - afnb@uol.com.br

FP-300



***ELEIÇÕES SOPHIPA 2020-2022.** A Sociedade Philatelica Paraense – SOPHIPA foi fundada em 09/07/1933, sendo a quinta associação de filatelistas do Brasil. Sua importância na história da Pará foi marcada pela atuação de filatelistas apaixonados pela divulgação da cultura e história através dos selos. Hoje, a entidade é constituída juridicamente e filiada à Federação Brasileira de Filatelia (FEBRAF) e tem como objetivo principal divulgar a filatelia para a coletividade paraense. Através de ações educativas, lúdicas e de caráter técnico, a SOPHIPA transforma-se num instrumento social e cultural, aproximando pessoas e conhecimento. A filatelia é também uma ferramenta legítima de educação, e os trabalhos da entidade e de seus membros demonstram a potencialidade da filatelia na integração, ressignificação e construção de saberes. Através de Assembleia Geral virtual a entidade reuniu todos os associados para votação da nova diretoria e Conselho Fiscal período 2020-2022 e que ficou assim constituída: Presidente: Fernando Henrique Brandão Molento; Vice-Presidente: Jaime Aguiar Vidonho; Diretor Administrativo-Financeiro - Julia Maria Gomes de Pinho; Vice-diretor Administrativo-Financeiro - Regina Marques Dias; Conselho Fiscal – Titulares: Carlos Henrique Calazans, Paulo Sérgio Carneiro Silva e Raimundo William Tavares Júnior e como Suplentes: José Ramos Gomes, Marcelo José Uchôa Correa e Cláudio Afonso Martins. Principais propostas: - Reuniões mensais por plataformas digitais; - Retorno de reuniões na casa de Paulo Silva (Filatelia Ananias/Filabras) no segundo sábado de cada mês (após diminuição do risco e restrições da pandemia); - Incentivo à divulgação da filatelia e apoio aos projetos de membros da SOPHIPA para divulgação da filatelia; - Consolidação da formalização e manutenção de uma agenda administrativa da SOPHIPA; - Manutenção do alinhamento às diretrizes e programações da FEBRAF. Email: sophipa.face@gmail.com; Facebook SOPHIPA Belém. Votos de uma excelente gestão! (Fonte: FEBRAF- www.febrf.net.br)



***HOMENAGEM AOS 85 ANOS DO CLUBE FILATÉLICO BRUSQUENSE.**

EVENTOS – BRASIL



***De 12 a 18.10.2020, 1ª Exposição Filatélica Virtual Nacional.** A Sociedade Filatélica Paulista - SPP convida a todos os filatelistas a participarem da Exposição Filatélica Virtual Nacional, que será realizada no período de 12 a 18 de outubro de 2020, em substituição à tradicional exposição realizada todos os anos, no mês de agosto, impossibilitada em virtude da recomendação de isolamento social decorrente da pandemia que coloca em risco a saúde de todos nós. Para participar, será necessário inscrever a coleção na classe pertinente, que será julgada por um Júri indicado pela Federação Brasileira de Filatelia – FEBRAF. Ao final da exposição será emitido um certificado cuja pontuação será reconhecida para habilitação em exposições FIP. Com esta iniciativa a SPP, atendendo o anseio da comunidade filatélica brasileira, espera uma adesão expressiva para o sucesso da primeira Exposição Virtual Nacional, com o prestigioso apoio da FEBRAF. Informações, Regulamento e Ficha de Inscrição poderão ser obtidos com o Sr. Reinaldo Basile (tels. 011-99116-1538/011-2294-6346); reinaldo.basile@gmail.com ou sppaulista@uol.com.br. Inscrições até 04.09.2020. A realização é da Sociedade Filatélica Paulista (SPP) com apoio da Federação Brasileira de Filatelia (FEBRAF).

EVENTOS – EXTERIOR



***05 a 10.11.2020, INDONESIA 2020 Exposição Filatélica Especializada (World Stamp Championship).** Local: Indonesian Parliament Building, Jacarta, Indonésia. O evento comemora os 75 anos do Dia da Independência da Indonésia. Durante a exposição será realizado o 76º Congresso da Federação Internacional de Filatelia (FIP). O Comissário do Brasil para esta exposição é o Sr. Luis Cláudio Fritzen (E-mail: luisclaudiofritzen@hotmail.com; telefone fixo: 48-3222-7448). IREX, Formulários de Inscrição, taxas diversas, datas limites, etc. serão divulgados em breve no site da FEBRAF (www.febraf.net.org).



***De 17 a 20.03.2021, CAPE TOWN 2021 Exposição Filatélica Internacional.** Local: Cape Town International Convention Center, Cidade do Cabo, África do Sul. Esta é uma exposição especializada do FIP com patrocínio do FIP. Classes aceitas: Tradicional, História Postal, Aerofilatelia, Selos Fiscais, Inteiros Fiscais, Temática, Open Philately, Um Quadro, Cartão Postal, Literatura e Filatelia Moderna. Informações: <https://capetown2021.org>. exposição mundial CAPE TOWN 2021 a se realizar em Cape Town International Convention Center, Cape Town/África do Sul no período de 17 a 20 de março de 2021. O comissário para esta exposição é o Sr. Reinaldo Estevão de Macedo (+55-11-9.8206-9733).



*De 06 a 09.05.2021, Exposição Filatélica Internacional Geral IBRA – Internationale Briefmarken Ausstellung e 31nd International Stamp Fair Essen, Alemanha. Classes participantes (2.800 quadros): Championship, Filatelia Tradicional, Historia Postal, Inteiros Postais, Aerofilatelia, Astrofilatelia, Temática, Maximafileia, Filatelia Fiscal, Filatelia Moderna, Filatelia Aberta, Cartões-Postais, Juvenil, Um Quadro e Literatura. O evento tem o patrocínio da FIP (Federação Internacional de Filatelia) e reconhecimento da FEPA (Federação das Associações Filatélicas Europeias). Presença de 150 estandes, incluindo Administrações postais, comerciantes filatélicos, leiloeiros, etc. Para atuar na função de Comissário Nacional na IBRA-2021, a FEBRAF nomeou o filatelista de São Paulo (SP), Sr. SÉRGIO MASTROROSA (e-mail: sergio.mastrososa@gmail.com; celular: 11-9.8642-0994). Para Consultor FIP neste evento filatélico foi designado o filatelista brasileiro Sr. Reinaldo Macedo (Vice-Presidente da FIP). No site oficial da IBRA-2021 já estão disponíveis o regulamento particular (IREX), as fichas de inscrição, etc.: <https://www.ibra2021.de/index.asp?e=1> Informações adicionais serão divulgadas na página específica da exposição, no site da FEBRAF (www.febraf.net.br), na medida em que as mesmas estiverem disponíveis.

*Ago/2021, PHILANIPPON 2021 – Exposição Especializada Mundial, Patrocínio FIP. Local: Yokohama, Japão.

*De 27 a 31.10.2021, PERU 2021. Local: Lima, Peru. Exposição Filatélica FIAF.

*2021, COSTA RICA 2021. Local: San José.



*De 19 a 22.11.2021, NOTOS 2021, Exposição Filatélica Europeia. Local: Peristeri Exhibition Centre, Dodekanisou 106, 12135 Peristeri, Grécia. Organização: Sociedade Filatélica Helênica com o apoio da Federação Filatélica Helênica, patrocínio da Federação das Associações Filatélicas Europeias (FEPA), da Associação Internacional de Jornalistas Filatélicos (AIJP) e da Academia Europeia de Filatelia (AEP) com o reconhecimento da Federação Internacional de Filatelia (FIP). O evento comemora os 200 Anos da Guerra da Independência Grega. A exposição terá a participação de filatelistas dos países membros da FEPA e da FIP. Mais informações poderão ser obtidas no site www.hps.gr/notos2021 e e-mail: notos2021@hps.gr.



*De 31.03 a 03.04.2022, HUNFILEX 2022 – Exposição FIP Especializada. Local: Budapest, Hungria.



*De 02 a 09.05.2022, LONDON 2022 International Stamp Exhibition. Local: Business Design Center, em Islington, Londres, Inglaterra. Classes de competição: Filatelia Tradicional, História Postal, Inteiros Postais, Filatelia Temática, Selos Fiscais, Aerofilatelia, Classe Aberta, Filatelia Juvenil, Literatura Filatélica. Comissário para o Brasil: Sr. Fernando S. Moreira dos Santos, de São Paulo/SP (E-mail: fernando@moreiradossantos.com.br; Celular: 11 – 9.7654-0868).

*De 18 a 22.05.2022, HELVETIA 2022. Exposição FEPA com reconhecimento FIP.Local: Lugano, Suíça.



*De 09 a 12.06.2022, CAPEX 2022 – Exposição Filatélica Continental FIAF de Um Quadro com reconhecimento FIP. Local: Metro Toronto Convention Centre, 255 Front Street West, Toronto, Ontario M5V 2W6 CANADÁ.



*De 08 a 11.09.2022, MELBOURNE 2022 – Exposição Filatélica Internacional. Patrocínio FIAP. Local: Caulfield Exhibition Venue, Melbourne, Austrália. O evento inclui também Numismática. Mais informações: <https://melbourne2022.com.au>.



*De 23 a 30.05.2026, BOSTON 2026 World Expo. Local: Boston Convention and Exhibition Center, Boston, E. U. A.

ANÚNCIOS FILACAP – FILACAP ADVERTISEMENTS

ANUNCIE AQUI. INFORMAÇÕES: ac.filacap@gmail.com.

ANÚNCIOS NESTE ESPAÇO:

***ANÚNCIOS ECONÔMICOS (até 30 palavras):** 40 selos do 1º Porte Carta Nacional (ou equivalente) por edição.

Para Anúncios com destaque (60 mm x 60 mm) por UM ANO na revista FILACAP (4 edições) + cortesia em FILACAP ON LINE: R\$ 240,00. Consulte-nos sobre outros formatos: ac.filacap@gmail.com.

ADVERTISEMENTS on FILACAP ON LINE:

***SMALL ADS (up to 30 words):** US\$ 2 / EUR 2 – one publication

***SPECIAL ADS (60 mm x 60 mm):** US\$ 5.00 / EUR 5 (only in FILACAP ON LINE) – one publication.

All payments should be done either in cash or in mint (new) thematic stamps in complete series.

Informations: ac.filacap@gmail.com.

BRASIL

***COLEÇÃO COMPLETA de Visita do Cardeal Eugênio Pacelli, em 1934 – R\$ 3.000,00. DR. LOURIVAL DE JESUS SEREJO SOUZA (Fp), Rua dos Socós, 43, Calhau, SÃO LUÍS/MA, 65072-030 BRASIL. FOL-220.**

*PROCURO Bilhetes de Loteria com imagens de Brasília e material postal Revolução 1932. SR. REINALDO E. MACEDO – E-mail: reinaldo_macedo@uol.com.br. L-Port.Engl.Espñ. FOL-220.

*COLECIONO Postais e Selos comemorativos. Tenho interesse em trocas. SR. PAULO AFONSO P. MESQUITA (Fp), Caixa Postal 205, SÃO LOURENÇO/MG, 37470-000 BRASIL. L-Port.Engl.Espñ. FOL-220.

*SELOS NACIONAIS, MOEDAS E CÉDULAS NACIONAIS – compro, vendo, troco. SR. ANTONIO ALEXANDRE GRACIOSO DUZ (Fp), Rua Leandro Reginato, 184, BARRA BONITA/SP, 17340-000 BRASIL. L-Port.Engl.Espñ. FOL-220.

*COLECIONO Selos e Materiais filatélicos do tema PONTES. Tenho selos/blocos para troca. SR. JOSÉ PAULO BRAIDA LOPES (Fp) – E-mail: jpaulobraida@hotmail.com; WhatsApp: 32-9.9138-3939. FOL-218.



*AMÉRICA-UPAEP- Desejo trocar selos “mint” com filatelistas que colecionam a temática AMÉRICA-UPAEP. Base de troca a combinar. Respondo a todas as cartas registradas (certificadas). SR. HELDER MOURÃO VIEIRA (Fp), Rua Coronel Francisco Ferreira de Carvalho, 15, OLIVEIRA FORTES/MG, 36250-000 BRASIL. FOL-219.

*COLECIONO Cartões Postais de pontos turísticos de cidades. SR. JOSÉ ANTONIO DE FREITAS (Fp), Caixa Postal 02, GUARÁ/SP, 14580-000 BRASIL. FOL-218.

*COLECIONO SELOS temas Trens, Fauna, Dinossauros, Corujas, Religião, Pinturas, Outros. SR. TAKEO TSUTSUMI (Fp), Rua Guadalajara, 265, Vila Ramos, PRESIDENTE PRUDENTE/SP, 19020-740. L-Port. FOL-217.

*MÁXIMOS POSTAIS: Procuo por Máximos Postais particulares do Brasil. Possuo lista de repetidos para troca. Contatos pelo e-mail: agnaldo.de.souza.gabriel@gmail.com. FOL-217.

*TROCO POSTAIS Brasil e Exterior – oito ou dezoito por remessa, novos e/ou usados/circulados. SR. JOSÉ CARLOS DALTOZO (Fp), Caixa Postal 117, MARTINÓPOLIS/SP, 19500-000 BRASIL. E-mail: jcdaltozo@uol.com.br. FOL-216.

*COMPRO, VENDO, TROCO garrafinhas miniatura de bebidas de 50 ml, carrinhos miniaturas abre portas escala 1/32 ou 1/34, carteiras de cigarros antigos, moedas raras, gibis anos 1950 e 1960, história em quadrinhos, revistas marcenaria hobby como fazer – Galeon. Procuo revista Hobby da Argentina anos 1950/1960 e revista americana Mecânica Popular anos 1940/1950/1960, revista Status nº 10ª. Faço barcos miniaturas navegáveis. SR. HIGIO SVALDI SILVEIRA (Fp), Rua Fátima, 253, Partenon, PORTO ALEGRE/RS, 90620-250 BRASIL. L-Port.Engl. FOL-214.

*PROCURO Cédulas do Brasil: Réis, Cruzeiros e Cruzados; OFEREÇO: selos novos do Brasil e Exterior; Postais e Cartões Telefônicos (Exterior); Revistas Playboy e Geográfica Universal. SR. TARCÍSIO ARAÚJO (Fp), Caixa Postal 108, CAICÓ/RN, 59300-000 BRASIL. L-Port.Espñ. FOL-214.

***FILACAP – Ainda não conhece nossa revista impressa? Enviando 80 ou mais SELOS USADOS, de preferência temáticos ou comemorativos, você receberá pelo correio um exemplar de nossa publicação com informações sobre como associar-se à FILACAP, CAIXA POSTAL 06, CACHOEIRA PAULISTA-SP, 12630-970 BRASIL. FOL-ESP.**



RHM Filatelistas
www.rhmleiloes.com.br
www.oselo.com.br
Uma boa opção para vender a sua coleção
0xx 55 11 94120 4690 - 0xx 55 11 5071 7983
suporte@oselo.com.br

***VENDAS de Selos em geral, Cédulas, Moedas, Medalhas, Materiais Numismáticos e Filatélicos, Estampas Eucalol, FDCs, EPDs, Bilhetes Postais, Envelopes Antigos, Cartas Censuradas, Cédulas Comunitárias e Fantasias, Folhinhas, Postais, Fichas da Coca-cola. FILATELIA E CÉDULAS CARNEIRO (Fp), Rua Mazagão, 390 – Quadra A – Casa 4, Condomínio Turmalina, Bairro Mangabeira, FEIRA DE SANTANA/BA, 44056-380 BRASIL. <http://www.selosecedulascarneiro.com>; ventas@filateliaecedulascarneiro.com. FOL-214.**

***PROCURO PARA TROCA: Cartões-Postais; Cartões Telefônicos e Calendários de Bolso de Esportes e de Igrejas. Conheça o boletim: CONTATO DIRETO – solicite e receba gratuitamente. SR. ARMINDO F. GONÇALVES (FP), Caixa Postal 06, FERRAZ DE VASCONCELLOS/SP, 08530-970 BRASIL. FOL-213.**



FILATÉLICA BRASIL **Filatélica Penny Black**
Portal do selo
Agora trabalhando juntas
Roberto Silveira
Caixa Postal 8507 - 70312-970 - Brasília - DF
Grande estoque de selos brasileiros e estrangeiros / Toda linha de materiais filatélicos e numismáticos / Atendemos mancolistas por países e/ou temas / Compramos coleções de selos
(61) 92000-8401 (Tim Correios)
(19) 98112-3725 (Claro / WhatsApp) / (19) 3039-8715
E-mail portaldoselo@gmail.com
OFERTAS EM NOSSOS SITES
www.portaldoselo.com.br www.filatelicabrasilia.com.br

***VISITE www.robertoaniche.com.br. Filatelia: Artigos, Livros, Crônicas. FOL-212.**

***JOSÉ GONÇALVES DE LIMA – Filatelista: compra e venda de selos. Coleciono: Futebol, Igrejas, Papas, Cardeais, Santos, Padres. Escrevam-me: joselimabhz@gmail.com; tel. 031-9.9611-4959 – BELO HORIZONTE/MG, BRASIL. FOL-213.**

***ARCA – ASSOCIAÇÃO RESENDENSE DE CARTOFILIA: Lazer e Cultura. Coleciono Postais editados pela ARCA (Fp), Caixa Postal 82.230, RESENDE/RJ, 27542-970 BRASIL. FOL-211.**

***PROCURO: TELEGRAMAS e AEROGRAMAS nacionais e os Bilhetes Postais COB (BP 207 à 209). Contato com HENRIQUE BRAGA (bragaseg@yahoo.com.br). FOL-211.**

***PROCURO FDC's não circulados do Brasil qualquer quantidade. Troco por Selos internacionais, novos, em séries e Blocos filatélicos. Cotação € (Euro) Catálogo Yvert. SR. JOSÉ LUIZ PERON (Fp), Caixa Postal 02199, BRASÍLIA/DF, 70349-970 BRASIL. L-Port.Espñ.Engl.Frnç. FOL-218**

*KEBRA-GALHO – O paraíso dos colecionadores. Milhares de itens das mais variadas modalidades. Selos, Cédulas, Moedas, Postais, Rótulos, Antiguidades, Publicações, Cards e Figurinhas, Miniaturas, Tabacofilia e mais uma infinidade de opções. Visite sem compromisso: www.kebra-galho.loja2.com.br. FOL-218.

*COLEÇÃO Blocos e Selos da França; Blocos e Selos de Aves; Moedas – USA. SR ALFREDO WEBERTON CONCEIÇÃO (Fp), Avenida Visconde do Rio Branco, 763 – Aptº 601, Centro, NITERÓI/RJ, 24020-006 BRASIL. FOL-218.



*SELOS TEMÁTICOS: Abelhas e Uva/Vinho. SR. EDNAN DIAS NETO (Fp), Rua Major Martinho Mourão, 200, Cascatinha, POÇOS DE CALDAS/MG, 37701-178 BRASIL. L-Port.Espñ.Engl. FOL-217.

*COLEÇÃO Brasil, Brasília, Disney, FDC Oficial e Máximo Postal Oficial, além da Pré-Filatelia do Brasil. SR. MARCELO CORRÊA (Fp), Avenida Governador José Malcher, 1.836 – Aptº 203, Bairro São Brás, BELÉM/PA, 66060-232 BRASIL. E-mail: marcelojucorrea@yahoo.com.br. L-Port.Engl.Espñ. FOL-218.

*BRAZILIAN CCC (2000/19) com 1.600 circuitos entre colecionadores WW. INFORMAÇÃO: j.coelhoj@yahoo.com.br. For participation send 100 used stamps or 50 mint stamps. Caixa Postal 37904 – AGF Carrefour, RIO DE JANEIRO/RJ, 22640-102 BRASIL. FOL-218.

*TENHO interesse em Selos e Peças Filatélicas sobre a História da Aviação, principalmente, Santos Dumont, Irmãos Wright, Irmãos Montgolfier, Ícaro, etc, para comprar ou trocar (posso material do Brasil e outros países). Contato no e-mail: rcamp18@yahoo.com.br. FOL-220.

*COLECIONO Selos Brasileiros e Estrangeiros. Minhas áreas de interesse são as temáticas: Aeronáutica, Eventos Históricos, Cultura Geral. SR. DAVID LADEIRA (Fp), Rua Gabino Lages, 109, Centro, ITALVA/RJ, 28250-000 BRASIL. L-Port.Engl. FOL-220.

Filatelica
On Line

Toda linha
de material filatélico
e numismático.
Selos, Cédulas e Moedas.

www.filatelicaonline.com.br

Autharis / Cristina
Fone: (17) 99137-2408
Fax: (17) 3234-4932
Caixa Postal - 2051 - Cep 15055-970
São José do Rio Preto-SP

e-mail: filatelicaonline@terra.com.br

*PROCURO: Máximos Postais particulares do Brasil sobre qualquer tema. SR. ALUISIO QUEIROGA (Fp), Caixa Postal 6185, AC W3 Norte, BRASÍLIA/DF, 70740-971 BRASÍLIA/DF. L-Port. FOL-220.

*COLECIONO Selos com perfurações “PERFINS” do Brasil; Selos com escritas em Braille para cegos; Cartas com Selos Taxa Devida do Brasil. Compro, Troco e Vendo. SÉRGIO MARQUES – Tel. 11-22976-1846; Cel. (WhatsApp) 11-9.8333-7672; E-mail: sergiocolecionismo@bol.com.br. FOL-211.

*PHILATELY – Sale of stamps, view-cards and maximum cards, mail art, FDC’s and old envelopes, Banknotes, philatelic publications, lottery, Postal History, phone cards, etc. Venta de sellos, postales, publicaciones filatélicas, arte postal, Sobres Primer Día, loterías, tarjetas telefónicas, etc. MR. ROQUE FAVERO (Fp), Rua São Manoel, 1.632 – Aptº 202, PORTO ALEGRE/RS, 90620-110 BRASIL. FOL-210.

FILABRAS - UM CLUBE NACIONAL,
VIRTUAL E VIA INTERNET
INTEGRANDO OS FILATELISTAS BRASILEIROS

FILABRAS
Associação dos
Filatelistas Brasileiros

Para se inscrever e ser
um sócio da FILABRAS:
e-mail: filabras@igmail.com
facebook:
<https://www.facebook.com/groups/FILABRAS>

Junte-se a nós
Join us



ORCHIMANIA

Carimbos Temáticos, FDCs, Máximos Postais,
Telegramas, Inteíros Postais
Compra - Venda - Avaliação

Responsável pela continuação do: Catálogo
Zioni de Carimbos Comemorativos do Brasil
Já atualizado até 2018.

Grande Estoque e Variedade

Contato: José Evair Soares de Sá
Visite o nosso site: www.orchimania.com.br
e-mail: evairsoares@gmail.com

Tel. (21) 2541-1834 - Cel. (21) 98878-1578
Caixa Postal, 12042
AC Copacabana - 22020-970 - Rio de Janeiro - RJ



***PROCURO** aquisições ou trocas: Blocos do Brasil, Máximos Postais. Também Selos e Peças universais sobre Navegação, Meio Ambiente, Variedades em Selos do Brasil. E-mail: jgcaruso@terra.com.br. FOL-211.

***PELÉ**: Colecionador com exposição permanente do acervo sobre esta personalidade com 400 itens na Avenida Prefeito José Monteiro, 844, próximo ao Carrefour, São Vicente/SP. SR. JOSÉ FRANCISCO MEIRELLES SANTOS (Fp), Rua Brás Cubas, 57, SÃO VICENTE/SP, 11390-110 BRASIL. FOL-209.



Luiz Carlos Martins

**FILATELIA
NUMISMÁTICA
TELECARTOFILIA**

www.martinscolecões.com.br

43. 3323-8506 :: 43. 9945-9845
Cx Postal 184 :: CEP 86001-970
lmartins@sercomtel.com.br
Londrina :: Paraná

*O Clube Filatélico Maçônico do Brasil é uma entidade jurídica de direito privado fundado em 1972 em Florianópolis/SC, e congrega os filatelistas e maçons do Brasil, mantendo ainda correspondentes em 19 países promovendo desta forma a filatelia maçônica, através de Mostra Filatélicas, Exposições, lançamentos de selos e carimbos. Edita e distribui periodicamente o boletim Filatélico Maçônico. Os interessados (Filatelistas temáticos, Lojas e Potências Maçônicas, etc.) em maiores informações sobre a Filatelia Maçônica Universal e lançamentos de selos, favor contactar-nos através do e-mail: contatocfmb@gmail.com - Caixa Postal 3085 – FLORIANÓPOLIS/SC, 88010-970 BRASIL. FP-ESP.



FILACAP

**ЖУРНАЛ ДЛЯ
КОЛЛЕКТОРОВ.**

* 1 журнал: 5 долларов США / 5 евро,
* 4 журнала: 20 долларов США / 20 евро.
На английском, французском, испанском
или португальском языках пишите по адресу:

FILACAP - CAIXA POSTAL 6
CACHOEIRA PAULISTA/SP 12630-970 BRASIL
sc.filacap@gmail.com

FILATÉLICA BRASÍLIA  **Filatélica Penny Black**
Portal do selo

Agora trabalhando juntas
Roberto Silveira
Caixa Postal 8507 - 70312-970 - Brasília - DF

Grande estoque de selos brasileiros e estrangeiros / Toda linha de materiais filatélicos e numismáticos / Atendemos mancoлисты por países e/ou temas / Compramos coleções de selos

(61) 92000-8401 (Tim Correios)
(19) 98112-3725 (Claro / WhatsApp) / (19) 3039-8715
E-mail portaldoselo@gmail.com

OFERTAS EM NOSSOS SITES
www.portaldoselo.com.br www.filatelicabrasilia.com.br

*MÁXIMO POSTAIS – PROCURO/COMPRO: Máximos Postais de estádios de futebol brasileiros. Correspondência para: sergiomastrososa@binne.com.br. FOL-212.

*PROCURO por peças filatélicas do tema “Minerais/Pedras Preciosas/Mineração”. PROCURO também por Máximos Postais dos temas “Meios de Transportes”, “Atividades dos Correios” e “Bombeiros”. SR. ERNANI SANTOS REBELLO (Fp), Rua Cristóvão Nunes Pires, 170 – Aptº 601, FLORIANÓPOLIS/SC, 88010-120 BRASIL. L-Port.Engl.Espñ. FOL-219.

*COLECIONO POSTAL: Circulado em meu nome. SR. RAFAEL TELLES (Fp), Rua Paranapanema 53 – Aptº 31, Saúde, SÃO PAULO/SP, 04144-100 BRASIL. L- Port.Engl. FOL-ESP.



*POSTAIS– O fotógrafo ESDRAS REBOUÇAS NOBRE, de Natal/RN, sempre tem novidades em postais de várias regiões do Brasil e também postais temáticos. Entre em contato e saiba como encomendar seus postais. E-mail: ereboucasnobre@gmail.com ou tel. 94-9.8818-2753. FOL-210.

 **Filatélica Junges**

“invista em selos raros!”
Compra e Venda de Selos

Fone: (0xx51) 3227-2943 - Fax (0xx51) 3225-7197
e-mail: filatelicajunges@terra.com.br
site: www.filatelicajunges.com.br

Rua Andradas, 1.137 sala 1.513.
CEP: 90020-007 - Porto Alegre - RS / Brasil

***TORNE-SE UM SÓCIO DE NOSSA ENTIDADE E RECEBA A REVISTA FILACAP: apenas R\$ 50,00 - 4 edições (Exterior: US\$ 20/ EUR 20. Solicite sua inscrição pelo e-mail: ac.filacap@gmail.com. FOL-ESP.**



XAVIER
COLEÇÕES

COMPRA E VENDA
Moedas e Cédulas
Nacionais e estrangeiras
Apólices - Selos Postais
Marcas de Cigarros
Cartões Telefônicos

Acessórios
(11) 3223.3228
(11) 95385.3125
(11) 98044.8999

xaviercolecões@yshoo.com.br
www.xaviercolecões.com.br
Mercado Livre: [xaviermoedas2012](https://www.mercadolivre.com.br/xaviermoedas2012)

Rua 24 de Maio, 247 - Sl. 54 - Cep 01041-001 - São Paulo/SP

***POSTAIS FILACAP (Fp), Caixa Postal 6, CACHOEIRA PAULISTA/SP, 12630-970 BRASIL. POSTAIS de CACHOEIRA PAULISTA, LORENA e APARECIDA. Temos para venda. Preços especiais para quantidades. E-mail: ac.filacap@gmail.com. FOL-ESP.**



FILACAP

**PUBLICAÇÃO PARA
COLECIONADORES**

- Artigos e noticiários sobre Coleccionismo
- Dezenas de anúncios de colecionadores, clubes e publicações.

• Assinatura (4 edições): R\$ 50,00 (Exterior: USD 20 / EUR 20).
• Solicite informações para:

FILACAP
CAIXA POSTAL 6
CACHOEIRA PAULISTA/SP
12630-970 BRASIL

ac.filacap@gmail.com

***POSTAIS DO EXTERIOR – USADOS (com mensagens ou com dedicatórias no verso) – 50 centavos cada (mínimo 20) e NOVOS (não circulados) – R\$ 1,00 cada (mínimo 15) – temas diversos: cidades, turismo, flores, animais, arte, etc. Vendemos por lotes a preços bem abaixo do mercado. Entre em contato pelo ac.filacap@gmail.com. FOL-ESP.**

***ANUNCIE AQUI. Informações: ac.filacap@gmail.com. ADVERTISE HERE. Write to: ac.filacap@gmail.com.**

ARGENTINA

***VISITE-NOS EM NOSSAS LOJAS:**

<http://eshops.mercadolivre.com.ar/CVFILBSAS>
https://lista.mercadolivre.com.br/_CustId_6230469
<https://www.delcampe.net/es/leccionismo/store/cvfil>
<http://stores.ebay.fr/PHILATELIE-CVFIL>
E-mail: cvfil@fibertel.com.ar FOL-218.



GRUPO PODIUM
Desde 1993

**Visite todos nuestros
Boletines Digitales**

<http://www.grupopodium.com.ar>

<http://potalacfa.blogspot.com/p/blog-page.html>

<https://drive.google.com/drive/folders/OB7DfoxdiZbymYjN1U05lamNvM1k>

CHINA

*PU JIANG YOU LAN Stamp Banknote Phonecard Centre – Buy or sell P. R. China 1840-2010 Stamps, FDCs, Banknotes, Coins, Phonecards, China joint issues, Beijing 2008 Olympic and world characteristics (special) stamps. If you want buy or sell list, please send EURO 1.00 cash to: MR. FU YIN GEN (Fp), Rm. 364-9-103, Dong An Road, Shanghai 200032, P. R. CHINA. FOL-210.

CUBA

*INTERESADO en Sellos de las Temáticas Ajedrez, Deporte, Flora y Fauna. Ofresco Sellos de Cuba nuevos. SR. YILBERT DIEGUEZ RODRIGUEZ (Fp), Apartado #958. Sancti Spiritus, CP 60200, CUBA. L-Espñ. Website: <https://filateliass.cubava.cu/>; e-mail: ydieguez82@gmail.com. FOL-214.

*INTERESADO en recibir billetes de Brasil, que los cambio por sellos cubanos. Si le interesa digomelo para iniciar intercambio. SR. JUAN NOEL ARMOS TOSCANO (Fp), Laborde #665 e/Velazques y Cristina, Cárdenas, Matanzas, CUBA, C.P. 42110. FP-210.

*INTERESADA en intercambiar sellos sobre tema de Fauna, asi como todo tipo de documento filatélico de Fauna. Ofresco series completas mint temáticos y de mi Pais. Absoluta seriedad. SRA. ADARIS CALLENDER HERNÁNDEZ (Fp), Apartado Postal #41, Cienfuegos, CUBA, CP. 55100. L-Espñ.Engl. FP-210.

*FILATELIA – AMISTAD y CANJE en Series Completas Nuevas (Mint) de todos los países y cualquier tema. Desarrollo 15 Temáticas diferentes: Flora, Fauna, Equinos, Perros y Gatos, Obras de Arte, Pinturas y Desnudos, Reyes, Reyna Isabel II, Princesa Diana, Papas, Iglesias y Mundo Religioso. SR. JORGE DAVID FERIA GONZÁLEZ (Fp), Calle 6ta., nº 301, Esquina A Calle E, Reparto Sueño, Santiago de Cuba, CUBA, C.P. 90900. L-Espñ. Corresponsal de FILACAP en CUBA. L-Port.Espñ. FOL-212.

FAROE ISLANDS



GERMANY



INDIA

WANT: Mint miniature sheets, souvenir sheets, mini sheets made of hologram, embroidery, sand, rock powder, cloth and other materials. Also Owl, Mahatma Gandhi, Peacock. OFFER: Mint new issues Vatican City, Monaco, Luxembourg, Czech Republic, Jersey, Guernsey, Alderney, Greenland, Sovereign Military Order of Malta and other countries. PRABAKARARAJU (Fp), 113 South Mada Street, Tirukandeswaram – 607 105, Nellikuppan Via, Tamil Nadu, INDIA. E-mail: prabakarraj@yahoo.ind. FOL-213.

ITALY

*QUINTAVALLE ALBERTO – Exchange 100x100 postage stamps – Armenia, Austria, Belgium. Czechoslovakia, France, Israel, Great Britain, Gibraltar, Germany, Hungary. Nuovi al facciale + spese Raccomandate. QUINTAVALLE A. & M. (Fp), Via Dei Mille n. 18, 35141 Padova (PD), ITALIA. FOL-ESP.

KAZAKHSTAN

*I COLLECT Banknotes, Coins, FDCs, Mint Stamps, Used Stamps, Souvenir Sheets, View Cards, Post Cards, Used Phone Cards, Pocket Calendarrs, Stickers, FBs, Penpal magazines, Postal Stationery (new envelopes). Pen pals and letters with interest to my magazine. MR. PYOTR MIHAILOVICH MOSTRENKO (Fp), Zhandosova 21, P. O. Box 39, 050057 Almaty, KAZAKHSTAN (CAZAQUISTÃO). L-Engl.Russ. FOL-ESP.

POLAND

*I'M INTERESTED in collecting Stamps, Postcards of Subject Flora, Fauna, Trains, Aviation, Brasil 2015-2020 and worldwide. I OFFER Stamps, Postcards of Poland, Russia and Ukraine. L-Eng.Rus. MR. MANIECKI VALDEMAR (Fp), 43-303 Bielska-Biata, ul. Czwartaków 3/4, POLSKA - POLAND (POLÔNIA). FOL-215.

U. S. A.

*WANTED! 1- All old (pre WWII) before 1945, U. S. A., China, Russia material. 2- Old Maps, Postcards, Autographs, Covers, Documents – WWI/WWII (1914-1945). 3- Old Medals WWI/WWII – also coins & Banknotes. MR. JERRY, COLLECTORS CLUB (Fp), 18330 Wards Ferry Rd SP.29, Sonora, CA 95370, U.S.A. FOL-210.

*WANTED! 1- All 1800's or older large Coins – Silver. Preferred B.C or A.D. 2- WWI/WWII – U. S. A., Russia, Japan, China – Medals, Banknotes, War Documents, Letters of interest, Coins. 3- Antique Signed items (original), Autographs, Photos, Letters - Pre 1930 era. MR. JERRY, COLLECTORS CLUB (Fp), 18330 Wards Ferry Rd SP.29, Sonora, CA 95370, U.S.A. FOL-210.

ADVERTISEMENTS on FILACAP ON LINE:

*SMALL ADS (up to 30 words): US\$ 2 / EUR 2 (one publication).

All payments should be done either in cash, IRC's, or in mint (new) thematic stamps in complete series.

*Do you still not know our magazine? To receive a copy in print of our publication with information on how to become a member of FILACAP, send to us 80 stamps or more USED (preferably thematic/topical/commemorative stamps). Requests should be addressed to: FILACAP, Caixa Postal 06, CACHOEIRA PAULISTA/SP, 12630-970 BRASIL.

APOIO CULTURAL

A Associação Cultural FILACAP precisa com seu apoio. Faça parte do grupo dos nossos apoiadores. Consulte-nos pelo e-mail: ac.filacap@gmail.com.



***TORNE-SE UM SÓCIO DE NOSSA ENTIDADE E RECEBA A REVISTA FILACAP: 4 edições- R\$ 50,00 (Exterior: US\$ 20/ EUR 20). Solicite sua inscrição pelo e-mail: ac.filacap@gmail.com. FOL-300.**

***DOAÇÕES - AJUDE-NOS A MANTER A Associação Cultural FILACAP em funcionamento: aceitamos doações em espécie ou em material colecionável. Consulte-nos sobre contas para depósito (estão na página 18 da revista FILACAP).**

***VOCÊ JÁ FEZ SUA INSCRIÇÃO COMO ASSOCIADO DA A. C. FILACAP? Inscreva-se hoje mesmo e receba a revista FILACAP.**

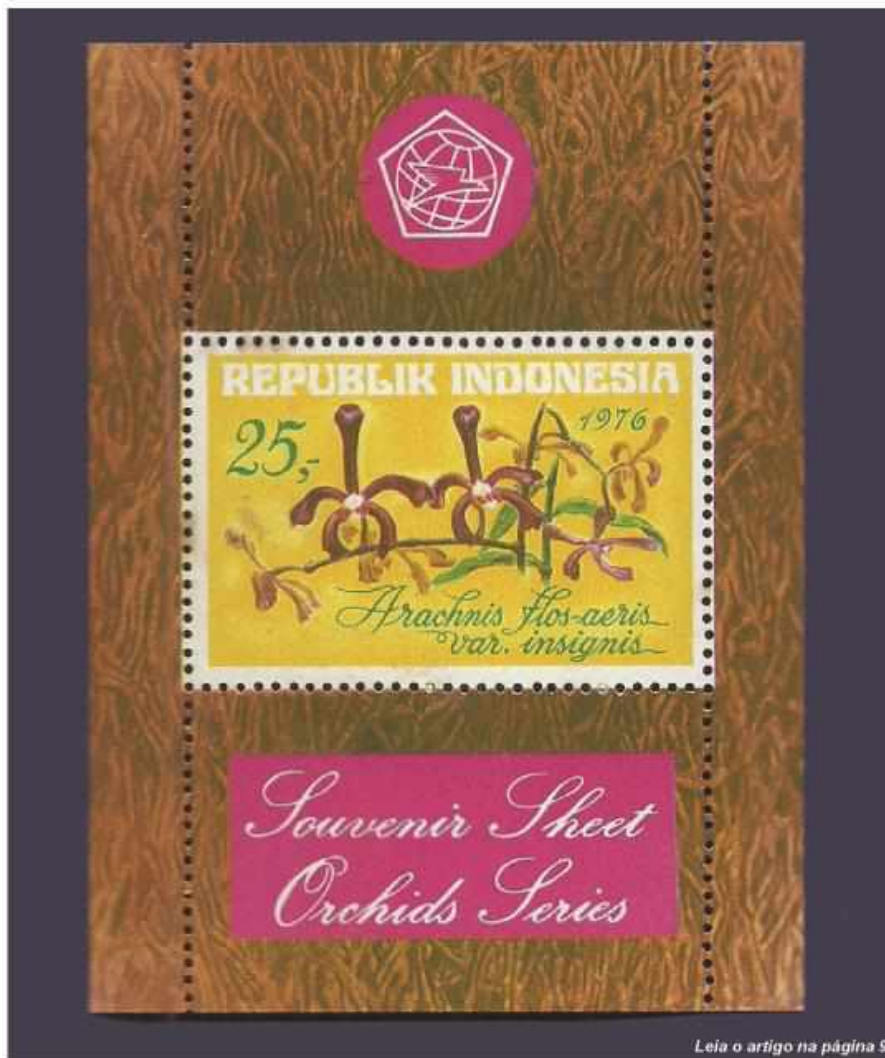

Abaixo ficha para sua inscrição.



FILACAP

Nº INSCRIÇÃO: _____

NOME: _____

R.G.: _____ **CPF:** _____

SEXO: _____ **DATA NASCIMENTO:** ____/____/____ **LOCAL NASC.:** _____

PROFISSÃO: _____ **LINGUAS:** _____

COLECIONO: _____

ENDEREÇO: _____

CIDADE/UF: _____ **CEP:** _____

TEL.: _____ **E-MAIL:** _____

WEB SITE: _____

ANÚNCIO ECONÔMICO (até 30 palavras) – Gratuito para Associados

ASSINATURA:

4 Edições: R\$ 50,00

8 Edições: R\$ 100,00

Formas de Pagamento:

Cheque nominal a José Maurício do Prado.

Depósito em nome de José Maurício do Prado:

CAIXA ECON. FEDERAL - Ag. 2003 - c/poup. 013-00002155-9

SANTANDER - Ag. 0164 - c/poup. 60-003658-1

BRADESCO - Ag. 2040-0 - c/poup. 1002189-8

BANCO DO BRASIL - Ag. 3029-5 - c/poup. 6689-3 - Var. 51

ITAÚ UNIBANCO - Ag. 0247 - c/poup. 09183-8/500.

Data: ____/____/____

Assinatura _____

Endereço: Caixa Postal 06
Cachoeira Paulista/SP
12630-970

ac.filacap@gmail.com